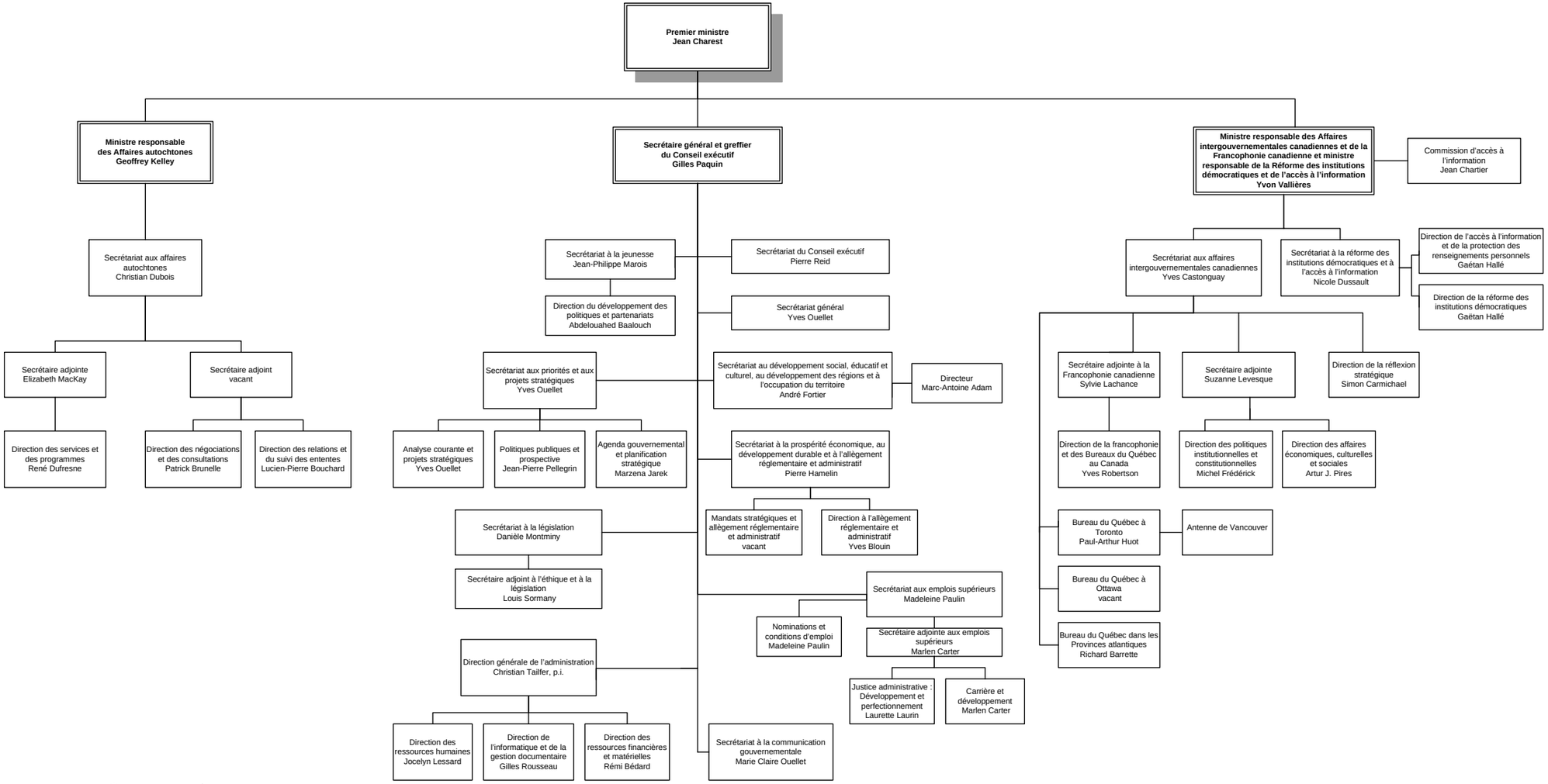

Voir page 2

Original signé

Gilles Paquin, secrétaire général
2011-11-18

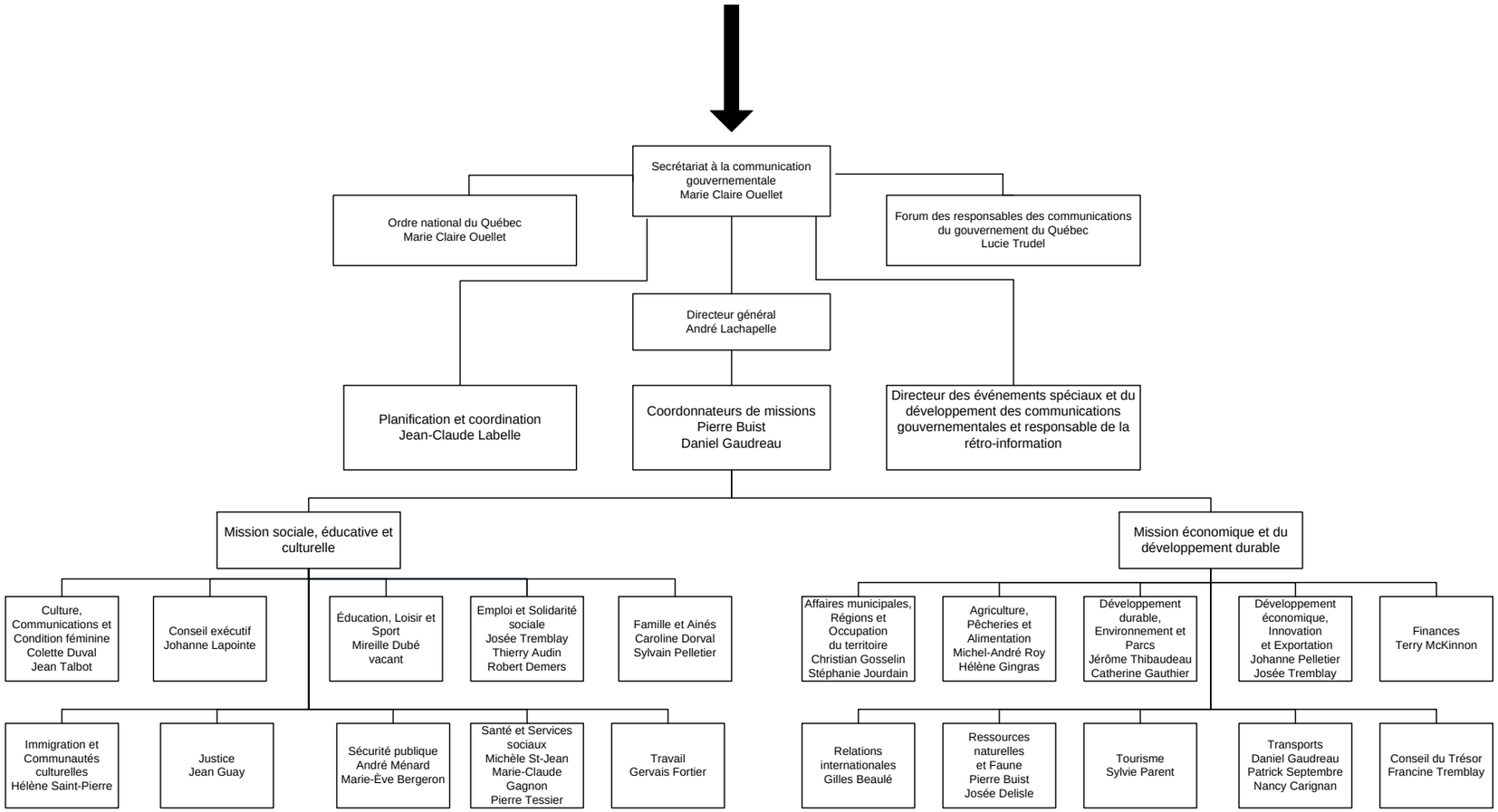
Secrétariat à la communication gouvernementale
Marie Claire Ouellet
Ordre national du Québec
Marie Claire Ouellet
Forum des responsables des communications du gouvernement du Québec
Lucie Trudel
Directeur général
André Lachapelle
Planification et coordination
Jean-Claude Labelle
Coordonnateurs de missions
Pierre Buist
Daniel Gaudreau
Directeur des événements spéciaux et du développement des communications gouvernementales et responsable de la rétro-information
Mission sociale, éducative et culturelle
Mission économique et du développement durable
Culture, Communications et Condition féminine
Colette Duval
Jean Talbot
Conseil exécutif
Johanne Lapointe
Éducation, Loisir et Sport
Mireille Dubé
vacant
Emploi et Solidarité sociale
Josée Tremblay
Thierry Audin
Robert Demers
Famille et Ainés
Caroline Dorval
Sylvain Pelletier
Affaires municipales, Régions et Occupation du territoire
Christian Gosselin
Stéphanie Jourdain
Agriculture, Pêcheries et Alimentation
Michel-André Roy
Hélène Gingras
Développement durable, Environnement et Parcs
Jérôme Thibaudeau
Catherine Gauthier
Développement économique, Innovation et Exportation
Johanne Pelletier
Josée Tremblay
Finances
Terry McKinnon
Immigration et Communautés culturelles
Hélène Saint-Pierre
Justice
Jean Guay
Sécurité publique
André Ménard
Marie-Ève Bergeron
Santé et Services sociaux
Michèle St-Jean
Marie-Claude Gagnon
Pierre Tessier
Travail
Gervais Fortier
Relations internationales
Gilles Beaulé
Ressources naturelles et Faune
Pierre Buist
Josée Delisle
Tourisme
Sylvie Parent
Transports
Daniel Gaudreau
Patrick Septembre
Nancy Carignan
Conseil du Trésor
Francine Tremblay